

VYZNAČENÍ OJ NÁJEMCE V 1.NP

**LEGENDA**

- OJ NÁJEMCE
- OSTATNÍ OJ
- SPOLEČNÉ PROSTORY

POZN.  
Napojovací body retailů budou upřesněny v samostatném výkrese

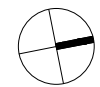

± 0,000 = 193,40 m.n.m. B.p.v.

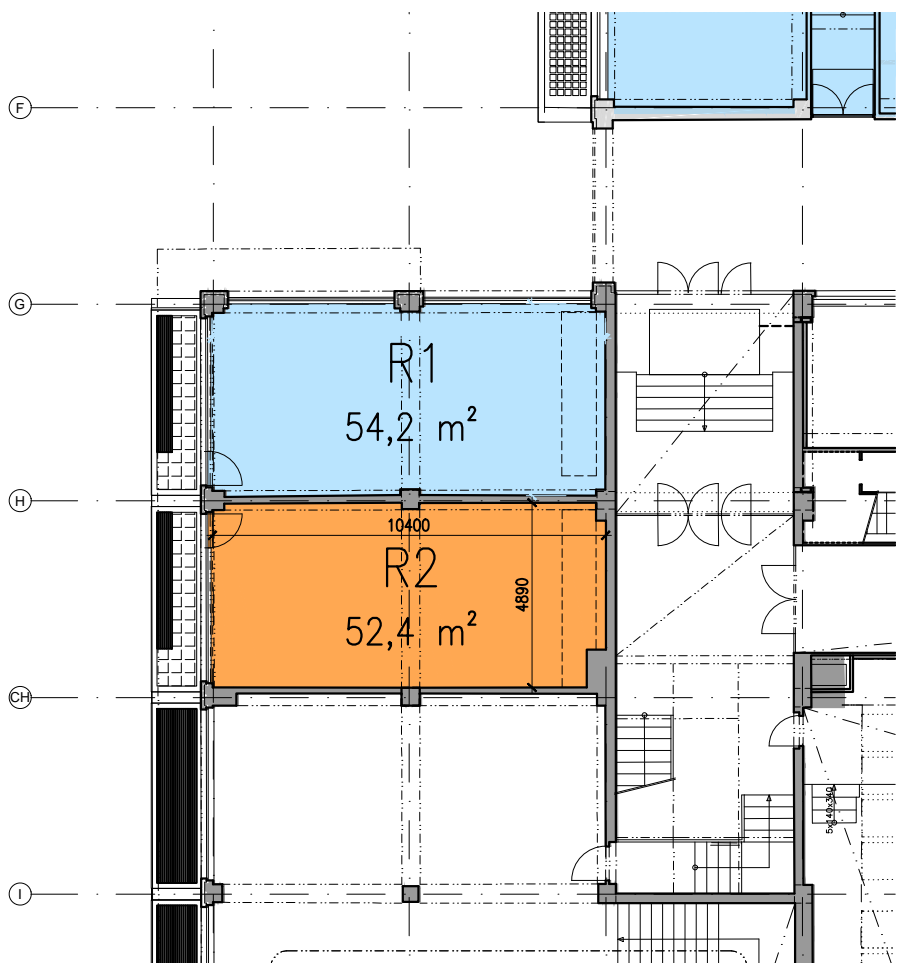

OJ NÁJEMCE - 1.NP, M1:200

**TaK Management s.r.o.**  
Hollarovo náměstí 2, 130 00 Praha 3 - Vinohrady  
T +420 272 730 714, E info@tak2002.cz

<p>Zpracovatel části Special designer</p>	<p>TaK Management s.r.o. Hollarovo náměstí 2 130 00 Praha 3 - Vinohrady T: +420 272 730 714 E: info@tak2002.cz</p>	<p>Výškový systém Attitude system</p> <p>B. p. v. ± 0,000 = 193,40 m n.n.m.</p>	
---	--	---	--

<p>Akce Project</p>	<p><b>Bubenská 1 - Oprava a stavební úpravy objektu</b> Bubenská 1477/1, Praha 7 – Holešovice, 170 00</p>
<p>Investor Client</p>	<p><b>Bubenská 1, a.s.</b> Vladislavova 1390/17, Praha 1 - Nové Město, 110 00</p>

Obsah Description	<b>SCHÉMA UMÍSTĚNÍ OBCHODNÍ JEDNOTKY - 1.NP - R2</b>		
Profesní část Specialization	Architektonicko-stavební	Stupeň Stage	podklady pro dokumentaci nájemců OJ
Kontroloval Checked by	Ing. arch. Marek Tichý	Vedoucí projektu Project leader	Ing. arch. Jana Kořínková
Vypracoval Elaborated by	Ing. Lucie Douděrová	Měřítko Scale	1:200 <span style="float: right;">Č. paré Set No.</span>
Datum Date	12.06. 2019	Počet formátů A4 Dimensions in A4	2
Číslo výkresu No.	..	Revize ozn. Revision No.	

Výkres (zpráva) je vlastnictvím společnosti TaK Management, s.r.o. a je platný pouze za předpokladu, že se jedná o autorizovanou kopii nebo její výřez, případně o kopii nebo výřez pořízený na základě písemné dohody mezi společností TaK Management, s.r.o. a jiným subjektem. This drawing (report) is the property of TaK Management company. Copying and disclosing is reserved. The drawing (report) is valid only if it is an authorised copy or a part of the authorised copy or if it is issued by written consent of TaK Management company.